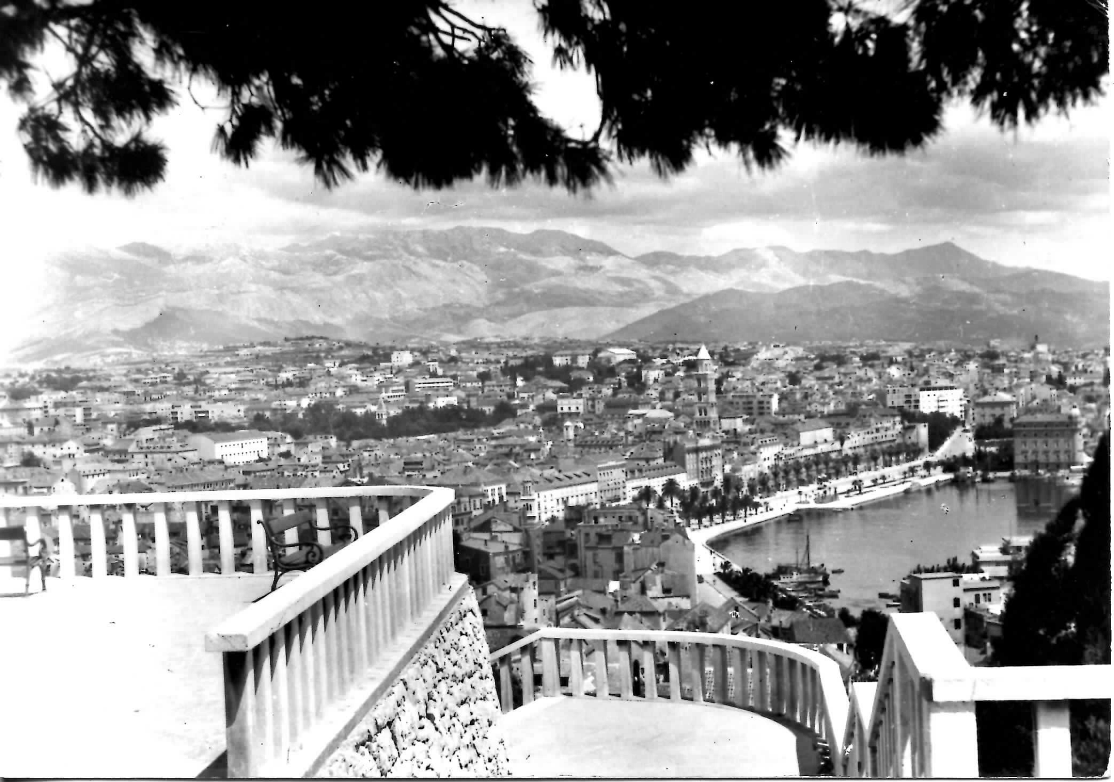

S P L I T - pogled sa Marjana

SPLIT 1 8 VII 64

Gotica

Maja Smokrović

Zagreb

Krapinska 11

Izrada: Jugoturist, Beograd

8-VI-64

Mila moja mlodice!!

Danas sam primila tvoju kartu koja me je jako obradovala. Ja ću po svoj prilici doći kući u petak u jutro. Nadam se da neću do tog otići iz Zagreba. Puno pozdrava Borisu kao i njegovim roditeljima a tebe voli tvoja mama

„Duhan" Split

Snimio: Stjepan Petric

19